第5回　JIA東北支部　技術セミナー

日時　　2月　3日（木曜日）
16:05～17:05

1 説明者　　クマリフト株式会社　八木橋　渡、近藤　公孝（冒頭ご挨拶）

内容

エレベーターの基礎知識

① エレベーターの種類。乗用エレベーターと荷物・人荷用エレベーターの違い。　（ 20分）

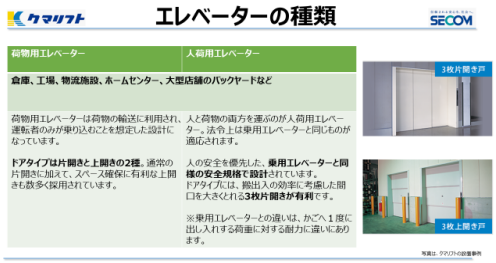

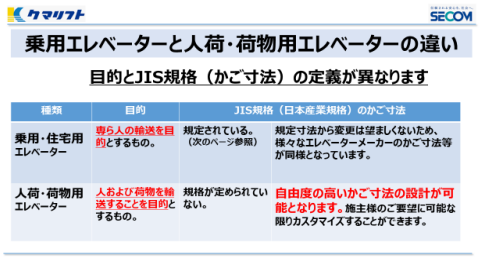

② 荷物用エレベーター計画・設計時のポイント・注意点。推奨するオプション。　（ 25分）

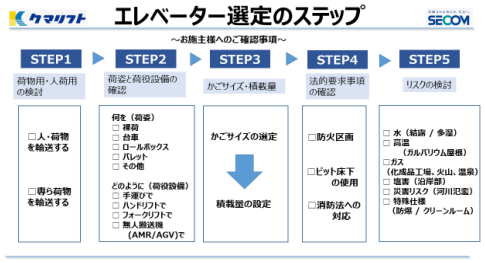

③ トラブル事例（ご参考）　（ 15分）

17:10～18:10

2 説明者　　TOTO株式会社　岡田美紀、山口一郎（冒頭ご挨拶）

内容

① バリアフリー法とガイドライン

・バリアフリー法の概要と関連する条例について　（15分）

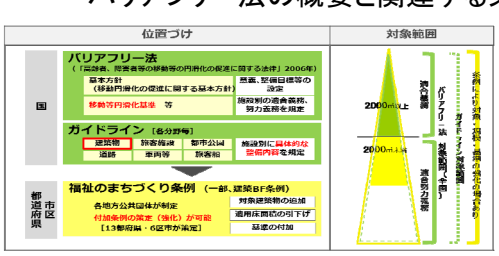

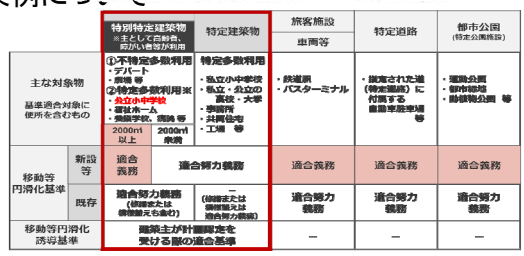

② 建築設計標準のトイレに関するバリアフリー法の主な改正内容　（15分）

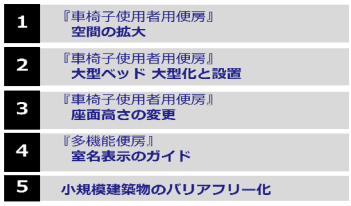

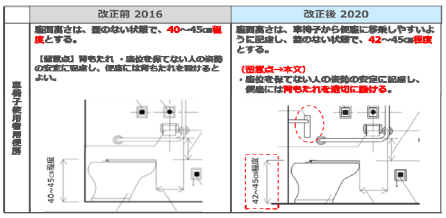

③ TOTOがおすすめする配慮ポイント　（20分）

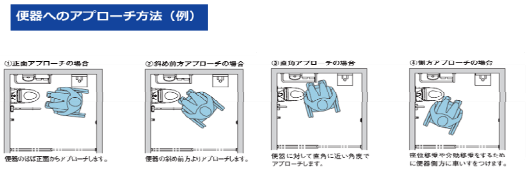

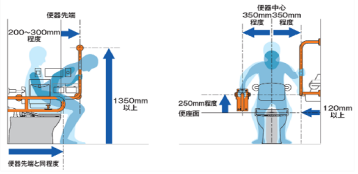

④ おすすめ商品・新商品のご案内　（10分）